

CERTIFICAT
VALABIL DOAR
CU CONDIȚIA
VIZĂRII ANUALE

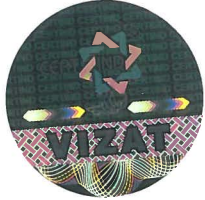

VALABIL PANA IN
IUNIE
2025

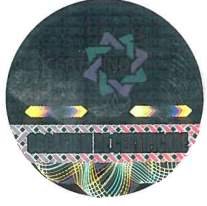
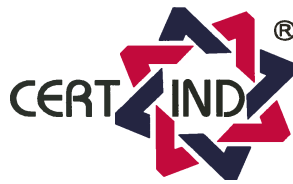

acreditat pentru
CERTIFICARE



SR EN ISO/CEI 17021-1:2015
CERTIFICAT DE ACREDITARE
SM 041

CERTIFICAT

CERTIND

Confirmă faptul că sistemul de management al

LUXTEN LIGHTING COMPANY SA

cu sediu social în: București, strada Parângului, nr. 76, sector 1
locații secundare conform anexei

este conform cu cerințele:

SR EN ISO/IEC 27001:2018 / EN ISO/IEC 27001:2017

având domeniul de certificare:

Comercializare sisteme integrate de iluminat. Proiectare, instalare și service pentru sisteme de iluminat. Instalare și service pentru rețele de joasă, medie și înaltă tensiune. Încercări de echipamente și instalații electrice. Proiectare și execuție de instalații electrice interioare pentru construcții civile și industriale, bransamente aeriene și subterane la tensiunea nominală de 0,4 kV. Proiectare și execuție de linii electrice aeriene și subterane cu tensiuni nominale de 0,4-100kV și posturi de transformare cu tensiunea nominală superioară de cel mult 20kV. Proiectare și execuție de linii electrice aeriene cu tensiuni nominale de 100kV-400kV, linii electrice subterane cu tensiuni nominale de 110 kV sau 220 kV. Proiectare și execuție de stații electrice și de instalații aparținând părții electrice a centralelor. Gestiunea și telemanagementul sistemelor de iluminat public. Proiectare și execuție iluminat interior, iluminat industrial, iluminat baze sportive și iluminat public (stradal, ornamental, arhitectural și festiv). Proiectare și execuție stații de încărcare vehicule electrice. Proiectare și execuție instalații de utilizare a gazelor naturale. Proiectare și execuție sisteme de distribuție a gazelor naturale. Execuție de lucrări de vopsire a elementelor de susținere a rețelelor electrice/ defrișare pentru culoarul de trecere a liniilor electrice aeriene. Producere, achiziție și furnizare de energie electrică. Transport și distribuție de energie electrică. Activități de servicii pentru sisteme de securizare. Activități ale centrelor de intermediere. Lucrări de construcție a proiectelor utilitare pentru fluide. Lucrări de construcție a proiectelor utilitare pentru electricitate și telecomunicații. Lucrări de instalații electrice, cuprinzând și instalații pentru rețele de calculatoare și televiziune prin cablu, inclusiv cu fibre optice. Activități pentru execuție sisteme de distribuție gaze naturale. Lucrări de îmbunătățiri funciare. Implementarea, integrarea și mentenanța sistemelor ITS/ sistemelor inteligente de transport. Servicii de concepție tehnică, consultanță, studii. Furnizor de produse și/sau servicii feroviare critice conform autorizație AFER.

Conform Declarației de Aplicabilitate cod F-PO-IT-15-02, ed.2/rev.0 din 26.05.2023

Certificat nr.: 46496/172-40-SI

DIRECTOR GENERAL
Violeta Sergentu

Certificare inițială: 03.06.2014

Certificare curentă (recertificare): 21.06.2023

Data expirării ciclului de certificare: 02.06.2026 cu condiția vizării anuale a certificatului

Recertificarea trebuie finalizată până la data expirării ciclului de certificare

Organismul de certificare își rezervă dreptul de a suspenda, retrage sau anula prezentul certificat dacă, la auditurile de supraveghere se constată că nu au fost menținute condițiile de la data certificării inițiale.

CERTIND SA - ORGANISM DE CERTIFICARE
Palatul UGIR-1903, Str. George Enescu 27-29, Sector 1, București

organism de certificare

Detalii privind veridicitatea acestui certificat pot fi obținute la CERTIND SA: telefon: 021.313.36.51; e-mail: office@certind.ro
Falsificarea acestui document se pedepsește conform legii.

Anexa 1 la certificatul nr. 46496/172-40-SI din 21.06.2023

Locatia	Activitati desfasurate
Sediu social (locatie permanenta) – Bucuresti: Str. Parangului nr. 76, Sector 1	<p>4321 – lucrari de instalatii electrice</p> <p>8299 – alte activitati de servicii suport pentru intreprinderi n.c.a.</p> <p>8220 - Activitati ale centrelor de intermediere telefonica (call center)</p> <p>8020 - Activitati de servicii privind sistemele de securizare</p> <p>7729 - Activitati de inchiriere si leasing cu alte bunuri personale si gospodaresti n.c.a.</p> <p>7490 - Alte activitati profesionale, stiintifice si tehnice n.c.a.</p> <p>7410 - Activitati de design specializat</p> <p>7219 - Cercetare-dezvoltare in alte stiinte naturale si inginerie</p> <p>7112 – Activitati de inginerie si consultanta tehnica legate de acestea</p> <p>7111 - Activitati de arhitectura</p> <p>7022 - Activitati de consultanta pentru afaceri si management</p> <p>6820 - Inchirierea si subinchirierea bunurilor imobiliare proprii sau inchiriate</p> <p>6810 - Cumpararea si vanzarea de bunuri imobiliare proprii</p> <p>6399 - Alte activitati de servicii informationale n.c.a.</p> <p>6312 - Activitati ale portalurilor web</p> <p>6311- Prelucrarea datelor, administrarea paginilor web si activitati conexe</p> <p>6209 - Alte activitati de servicii privind tehnologia informatiei</p> <p>6202 - Activitati de consultanta in tehnologia informatiei</p> <p>6201 - Activitati de realizare a soft-ului la comanda (software orientat client)</p> <p>6120 - Activitati de telecomunicatii prin retele fara cablu (exclusiv prin satelit)</p> <p>6110 - Activitati de telecomunicatii prin retele cu cablu</p> <p>5829 - Activitati de editare a altor produse software</p> <p>5224 - Manipulari</p> <p>5210 - Depozitari</p> <p>4399 - Alte lucrari speciale de constructii n.c.a.</p> <p>4339 - Alte lucrari de finisare</p> <p>4329 - Alte lucrari de instalatii pentru constructii</p> <p>4322 - Lucrari de instalatii sanitare, de incalzire si de aer conditionat</p> <p>4312 - Lucrari de pregatire a terenului</p> <p>4311 - Lucrari de demolare a constructiilor</p> <p>4299 - Lucrari de constructii a altor proiecte ingineresti n.c.a</p> <p>4222 - Lucrari de constructii a proiectelor utilitare pentru electricitate si telecomunicatii</p> <p>4221 - Lucrari de constructii a proiectelor utilitare pentru fluide</p> <p>4120 - Lucrari de constructii a cladinelor rezidentiale si nerezidentiale 3514 - Comercializarea energiei electrice</p> <p>3513 - Distributia energiei electrice</p> <p>3512 - Transportul energiei electrice</p> <p>3511 - Productia de energie electrica</p> <p>3320 - Instalarea masinilor si echipamentelor industriale</p> <p>3314 - Repararea echipamentelor electrice</p> <p>2790 - Fabricarea altor echipamente electrice</p> <p>2740 - Fabricarea de echipamente electrice de iluminat</p> <p>2733 - Fabricarea dispozitivelor de conexiune pentru fibre si cabluri electrice si electronice</p>
Sediu secundar (locatie permanenta) - Constanta: Bd Tomis nr. 229, bl. TS-13B, sc. A, et P, ap. 1, jud. Constanta	4321 – lucrari de instalatii electrice
Punct de lucru (locatie permanenta) – Braila: Sos. Ramnicu Sarat nr. 88, cl. C3, ap. 4, jud. Braila	<p>4321 – lucrari de instalatii electrice</p> <p>8220 - Activitati ale centrelor de intermediere telefonica (call center)</p> <p>7410 - Activitati de design specializat</p> <p>7112 – Activitati de inginerie si consultanta tehnica legate de acestea</p> <p>4222 - Lucrari de constructii a proiectelor utilitare pentru electricitate si telecomunicatii</p>
Punct de lucru (locatie permanenta) – Ploiesti: Str. Lamaitei nr. 2, cl. C5, jud. Prahova	<p>4321 – lucrari de instalatii electrice</p> <p>8220 - Activitati ale centrelor de intermediere telefonica (call center)</p> <p>7410 - Activitati de design specializat</p> <p>7112 – Activitati de inginerie si consultanta tehnica legate de acestea</p> <p>4222 - Lucrari de constructii a proiectelor utilitare pentru electricitate si telecomunicatii</p>
Punct de lucru (locatie permanenta) – Drobeta Turnu Severin: Str. Cerneiului nr. 23A, jud. Mehedinti	<p>4321 – lucrari de instalatii electrice</p> <p>8220 - Activitati ale centrelor de intermediere telefonica (call center)</p> <p>7410 - Activitati de design specializat</p> <p>7112 – Activitati de inginerie si consultanta tehnica legate de acestea</p> <p>4222 - Lucrari de constructii a proiectelor utilitare pentru electricitate si telecomunicatii</p>

organism de certificare

Detalii privind veridicitatea acestui certificat pot fi obtinute la CERTIND SA: telefon: 021.313.36.51; e-mail: office@certind.ro
Falsificarea acestui document se pedepseste conform legii.

DIRECTOR GENERAL
Violeta Sergentu



Anexa 2 la certificatul nr. 46496/172-40-SI din 21.06.2023

Locatia	Activitati desfasurate
Punct de lucru (locatie permanenta) – Piatra Neamt: Str. Nordului nr. 11, jud. Neamt	4321 – lucrari de instalatii electrice
Punct de lucru (locatie permanenta) – Hunedoara: Str. Victoriei nr. 17, jud. Hunedoara	4321 – lucrari de instalatii electrice
Punct de lucru (locatie permanenta) – Baia Mare: Str. Victoriei nr. 35, jud. Maramures	4321 – lucrari de instalatii electrice
Punct de lucru (locatie permanenta) – Timisoara: Calea Buziasului nr. 26, jud. Timis	4321 – lucrari de instalatii electrice 4222 - Lucrari de constructii a proiectelor utilitare pentru electricitate si telecomunicatii
Punct de lucru (locatie permanenta) – Arad: Str. Antoniu Czizler nr. 4, jud. Arad	4321 – lucrari de instalatii electrice 8220 - Activitati ale centrelor de intermediere telefonica (call center) 7410 - Activitati de design specializat 7112 – Activitati de inginerie si consultanta tehnica legate de acestea 4222 - Lucrari de constructii a proiectelor utilitare pentru electricitate si telecomunicatii
Punct de lucru (locatie permanenta) – CHEMP Tesila 1: sat Tesila, com. Valea Doftanei, jud. Prahova	3511 – Productia de energie electrica 3512 - Transportul energiei electrice 3513 - Distributia energiei electrice 4222 - Lucrari de constructii a proiectelor utilitare pentru electricitate si telecomunicatii 4329 - Alte lucrari de instalatii pentru constructii 4312 - Lucrari de pregatire a terenului 4311 - Lucrari de demolare a constructiilor 4299 - Lucrari de constructii a altor proiecte ingineresti n.c.a 4291 – Constructii hidrotehnice 3831 - Demontarea (dezasamblarea) masinilor si echipamentelor scoase din uz pentru recuperarea materialelor 3320 - Instalarea masinilor si echipamentelor industriale 3319 - Repararea altor echipamente 3314 - Repararea echipamentelor electrice
Punct de lucru (locatie permanenta) - CHEMP Tesila 2: sat Tesila, com. Valea Doftanei, jud. Prahova	
Punct de lucru (locatie permanenta) – CHEMP Tristenii 1: sat Traisteni, com. Valea Doftanei, jud. Prahova	
Punct de lucru (locatie permanenta) - CHEMP Tristenii 2: sat Traisteni, com. Valea Doftanei, jud. Prahova	
Punct de lucru (locatie permanenta) - CHEMP Negras 1: sat Traisteni, com. Valea Doftanei, jud. Prahova	
Punct de lucru (locatie permanenta) - CHEMP Negras 2: sat Traisteni, com. Valea Doftanei, jud. Prahova	
Punct de lucru (locatie permanenta) - CHEMP Prislop: sat Traisteni, com. Valea Doftanei, jud. Prahova	